



MINISTERO DELLE FINANZE
DIREZIONE GENERALE DEL CATASTO E DEI SS.TT.EE.
CATASTO EDILIZIO URBANO (RDL 13-4-1939, n. 652)

Planimetria di u.i.u. in Comune di PIETRASANTA via ROMA

MODULARIO
F. rig. rend. 400

Data presentazione: 18/03/1992 - Data: 04/07/2012 - n. AL0208435 - Richiedente PENNA ANTONIO FRANCESCO
Ultima Planimetria in atti
Data presentazione: 18/03/1992 - Data: 04/07/2012 - n. AL0208435 - Richiedente PENNA ANTONIO FRANCESCO
Tot. schede: 1 - Formato di acq.: A3(298x420) - Fatt. di scala: 1:1

Stato dei fabbricati - Situazione al 04/07/2012 - Comune di PIETRASANTA(G628) - < Foglio: 38 Particella: 234 > - Sub:
LITORANEI ROMA LOC. TONFANO n. 36 piano: T-1;

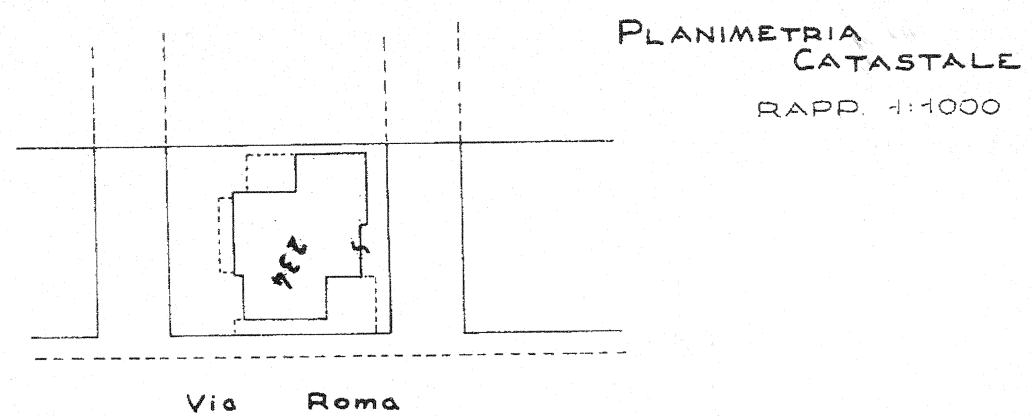
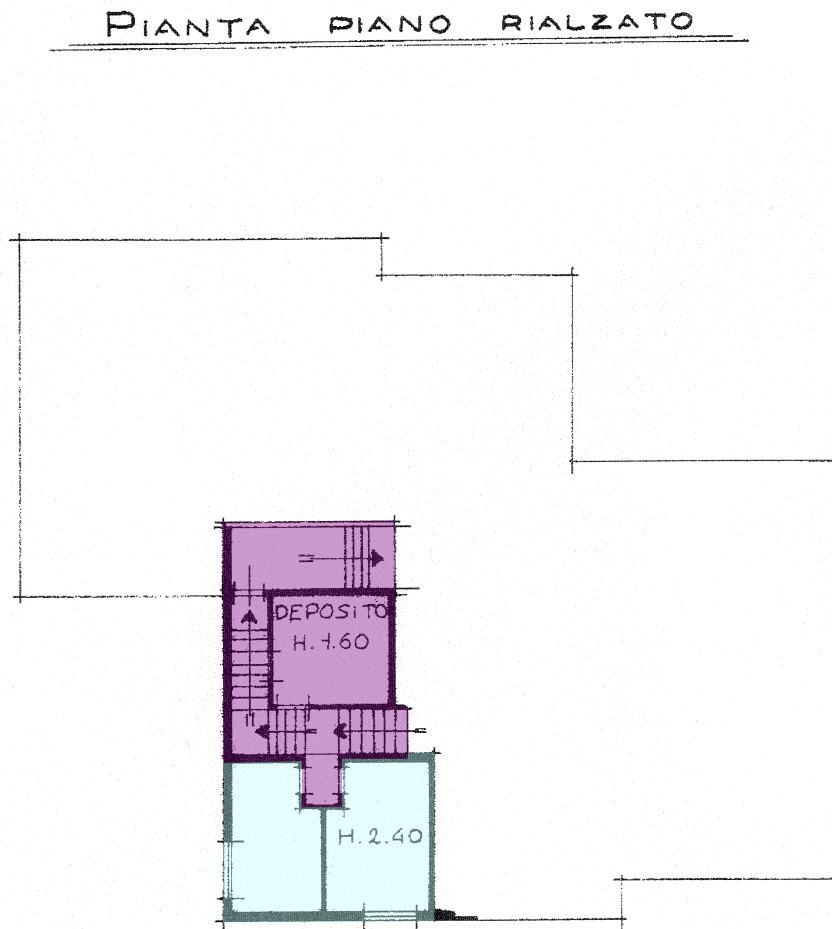
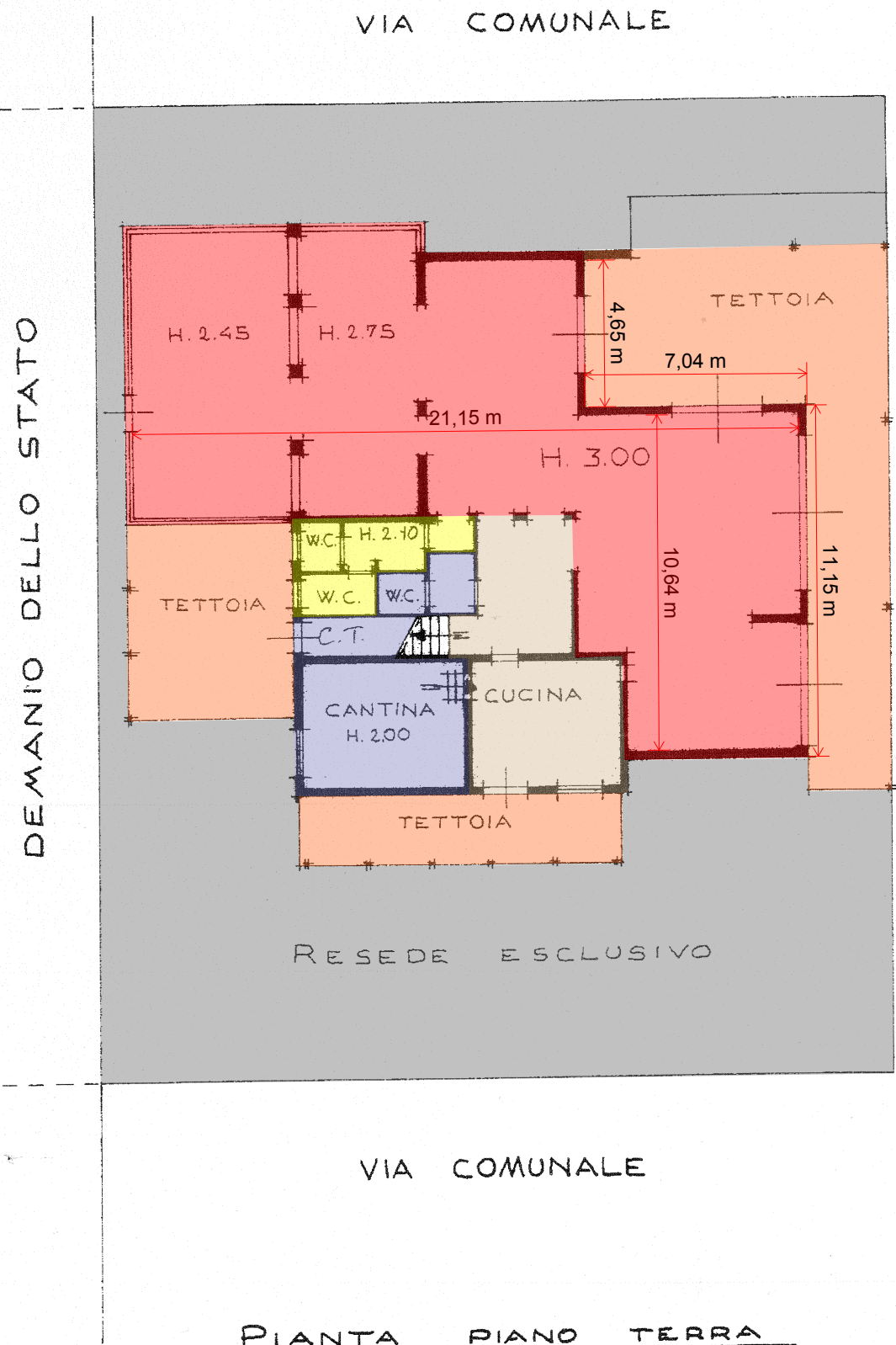

ORIENTAMENTO

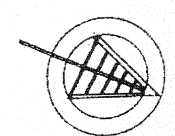

SCALA DI 1:200

Dichiarazione di N.C. <input type="checkbox"/>	Compilata dal <u>Geometra</u> (Titolo, cognome e nome)	RISERVATO ALL'UFFICIO 1035 18/3/12
Denuncia di variazione <input checked="" type="checkbox"/>	<u>DANIELE CERAGIOLI</u>	
Identificativi catastali F. <u>38</u>	Iscritto all'albo dei <u>geometri</u> della provincia di <u>LUCCA</u> n. <u>7147</u>	