

Assessore Daniele Mazzoni	Sindaco Massimo Mallegni Dirigente Alessandra Mazzei	Assessore Cinzia Crivelli
-------------------------------------	---	-------------------------------------

Oggetto: Piano per le alienazioni e valorizzazione del patrimonio comunale
Approvazione e contestuale adozione di variante ai sensi dell'art. 6
della L.R. 8/2012

Progetto urbanistico: Arch. Eugenia Bonatti
Ing. Lorenzo Bertucelli



Immobile "Ex Incanto"

Estratto tavola 11 PUA - Schedatura immobili di proprietà comunale
Scheda edificio "H" - Stato modificato

Luglio 2016

COMUNE DI PIETRASANTA
(Provincia di Lucca)

IMMOBILE (H)

-  AMBITO DI ESPANSIONE
-  DEMOLIZIONE
-  SUPERFICIE COPERTA MASSIMA

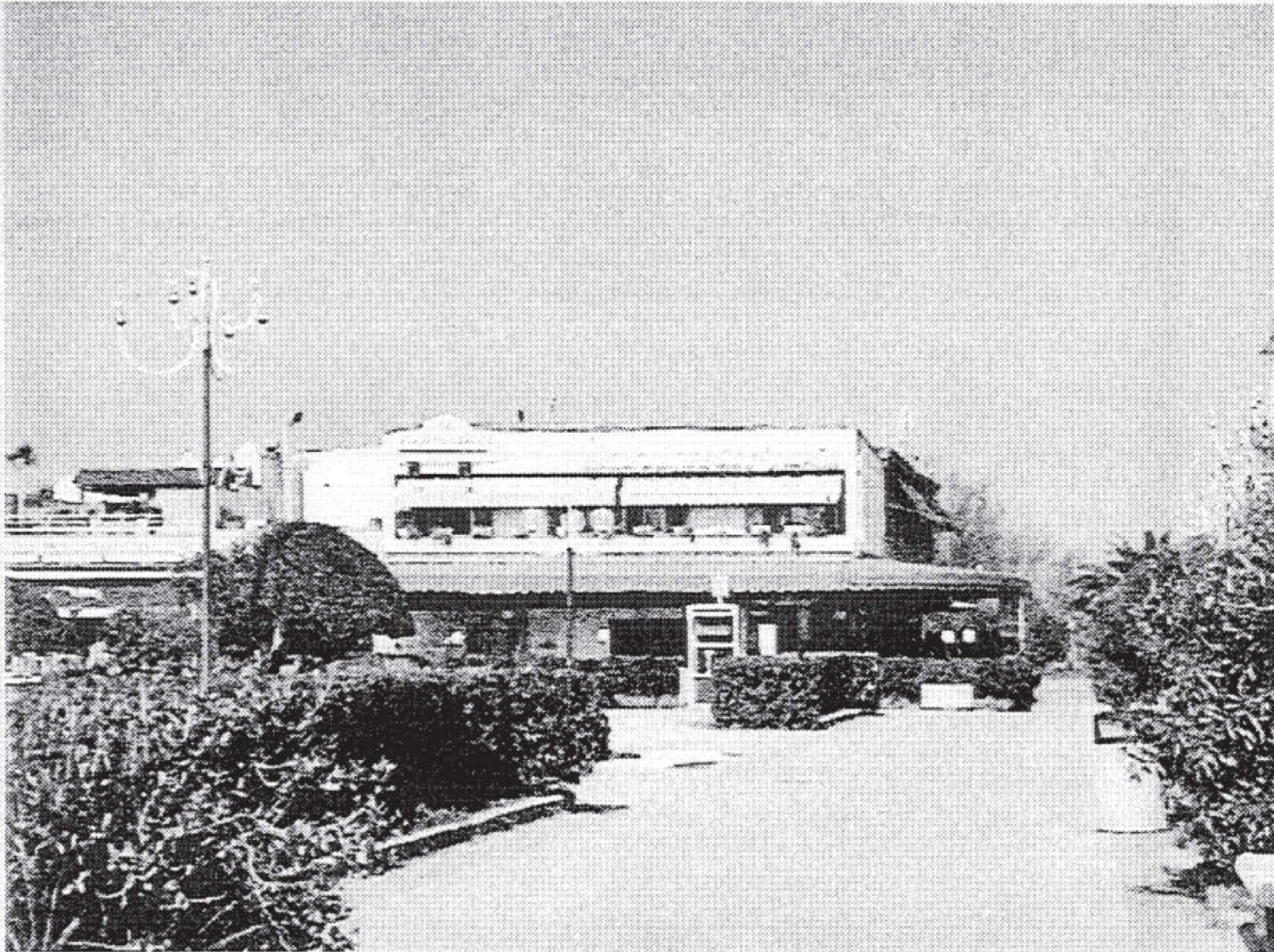

PIANTA PIANO TERRA

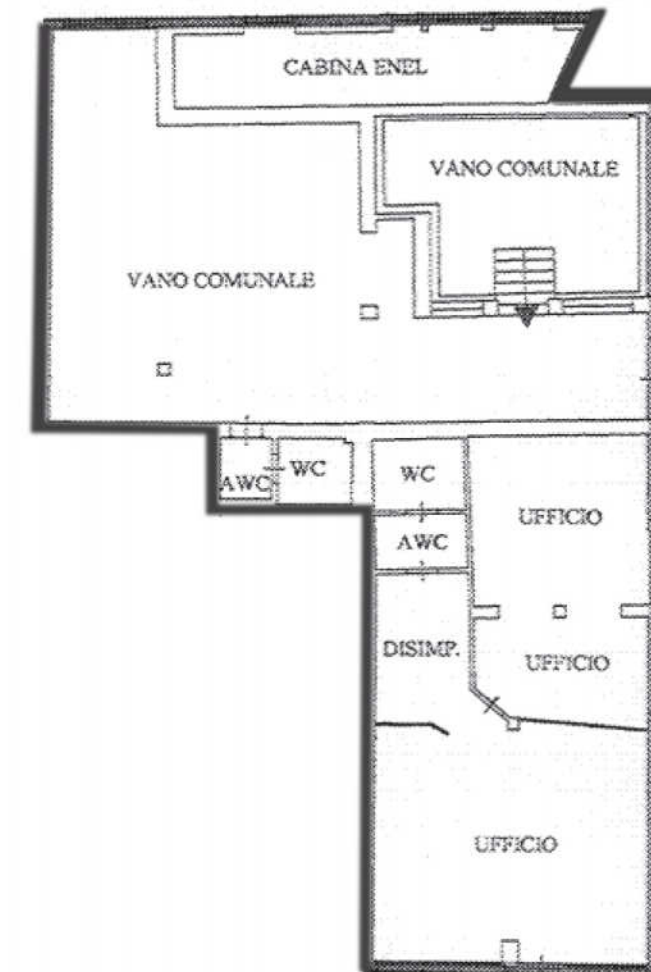

DOCUMENTAZIONE FOTOGRAFICA

PIANTA - Scala 1/200